



Honorable Concejo Deliberante Ciudad de Puerto Iguazú

Ciudad de Puerto Iguazú, 1 de Diciembre de 2005.-

Expediente 121/05 Letra "P"

ORDENANZA: 93/05

VISTO:

La presentación efectuada por el Sr. Esteban Francisco Boesing DNI N° 12.847.853, vecino de nuestra Ciudad; por la cual plantea la necesidad de realizar una **Mensura Particular** en el Lote 56 de la Parcela 112 de la Zona de Granjas, de su propiedad y;

CONSIDERANDO:

Que se hace necesario resolver oficialmente la subdivisión realizada de hecho, con fecha anterior al **PLAN REGULADOR**, cuyas medidas de frente y de superficie, son inferiores al mínimo establecido por la Ordenanza 13/85 modificada por la Ordenanza 96/04.

POR ELLO:

**EL HONORABLE CONCEJO DELIBERANTE DE LA CIUDAD
DE PUERTO IGUAZÚ, SANCIONA CON FUERZA DE
ORDENANZA**

ARTÍCULO 1º: AUTORIZAR la "Mensura Particular con Fraccionamiento" del Lote 56 de la Parcela 112 de la Zona de Granjas de Nuestra Ciudad, propiedad del Sr. Esteban Francisco Boesing DNI 12.847.853.-; según Proyecto de Mensura del Estudio de Agrimensura "Tres Fronteras"; que forma parte de la presente.

ARTÍCULO: 2º Regístrese, comuníquese, cumplido Archívese.

Juan Domingo Mola
Secretario
Honorable Concejo Deliberante
Puerto Iguazú



Miguel Jorge Flores
PRESIDENTE
Honorable Concejo Deliberante
de la Ciudad de Puerto Iguazú

CONSEJO DELIBERANTE	
Puerto Iguazú - Misiones	
MESA DE ENTRADAS Y SALIDAS	
Expte. 297/05 Letra DEM	
ENTRO	SALIO
Día 2	Día 12
Mes 12	Mes 12
Año 2005	Año 2005

Municipalidad de Puerto Iguazú	
Mesa de Entradas y Salidas	
Expte. 357/05 Letra HCD Cde.	
ENTRO	SALIO
Día 02	Día
Mes 12	Mes
Año 2005	Año

ESTUDIO DE AGRICULTURA

"TRES FRONTERAS"

ANGEL C. ABIA - ANTONIO L. RIVERA

ESTUDIO DE AGRICULTURA EN LA ZONA DE GRANJAS DE LA CIUDAD DE PUERTO IGUAZU, PARAGUAY, EN EL LOTE 56, PARCELA 112, DEL PROYECTO DE SUBDIVISION "TRES FRONTERAS", PARA LA PLANTACION DE CAJUPUTU, EN UN AREA DE 10.000 METROS CUADRADOS.

INFORMACIONES DE LA SUBDIVISION

PROYECTO DE SUBDIVISION

Lote "56" - Parcela 112

Zona de Granjas



Juan Domingo Mola
Secretario
Honorable Consejo Deliberante
Puerto Iguazu

MIGUEL JORGE FLORES
PRESIDENTE
Honorable Consejo Deliberante
de la Ciudad de Pto. Iguazu

Calle WANDA

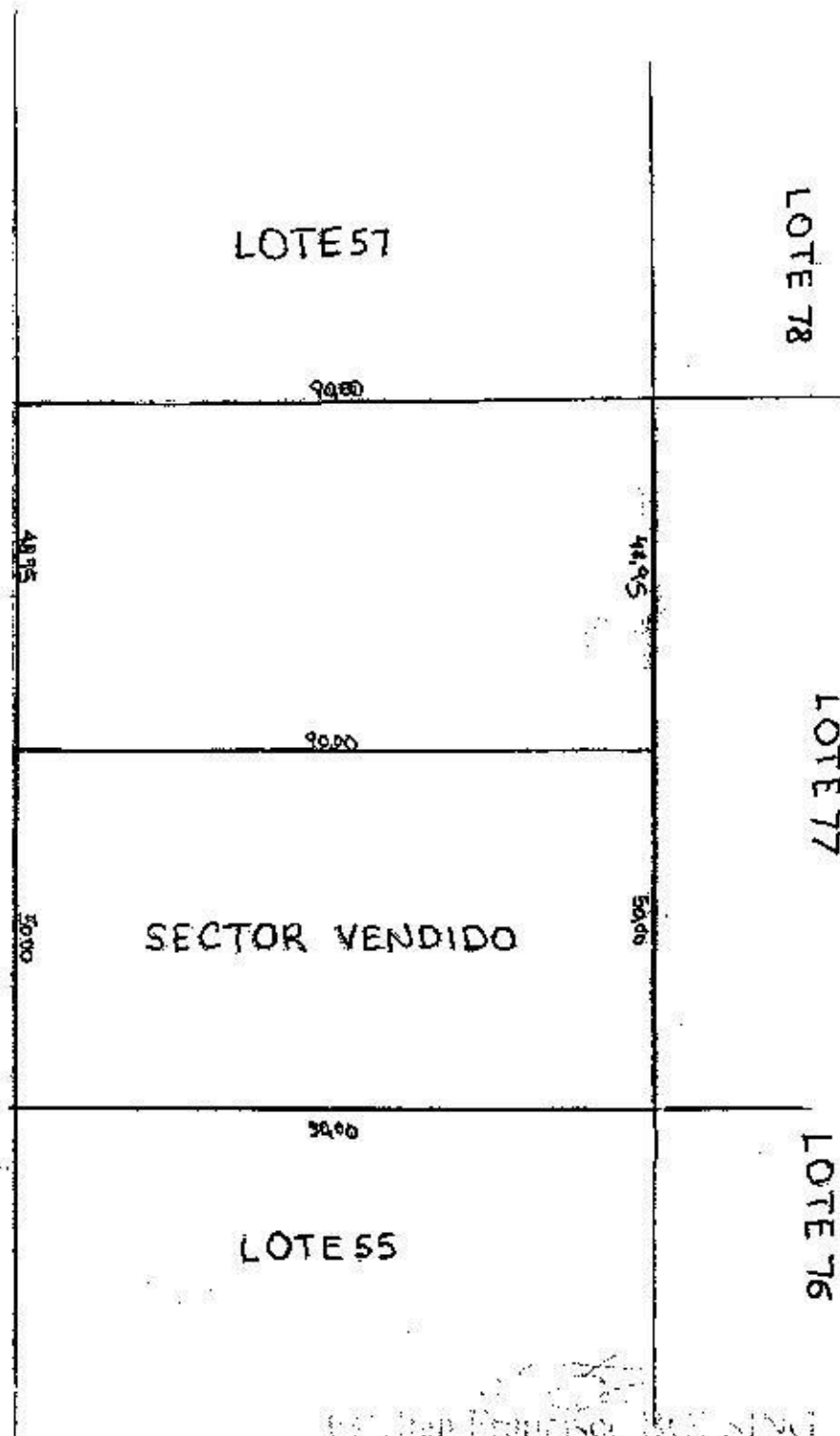

ESTUDIO DE AGRICULTURA
DN: 10.847.950

ESTUDIO DE AGRIMENSURA

"TRES FRONTERAS"

ANGEL O. LIMA - ANTONIO E. CALDARINO

MENSURAS - SUBDIVISIONES - AMOJONAMIENTOS - NIVELACIONES - POSESIONES - CASACRONS
DIVISION EN PROPIEDAD HORIZONTAL
RELEVAMIENTOS TOPOGRAFICOS - DIRECCION TECNICA EN MOVIMIENTO DE SUELO
REPLANTIO DE OBRAS

EDIFICIO "D" DEPTO 22 - 9° 340 VIVIENDAS - FUERTE BUZAZA - Pcia. MISIONES

TEL. 03 757- 42 1171 ó 155 28643

PROYECTO DE SUBDIVISION

Lote "56" - Parcela 112

Zona de Granjas



Juan Domingo Mota
Secretario
Honorable Concejo Deliberante
Punta Iguazú

MIGUEL JORGE FLORES
PRESIDENTE
Honorable Concejo Deliberante
de la Ciudad de Pto. Iguazú

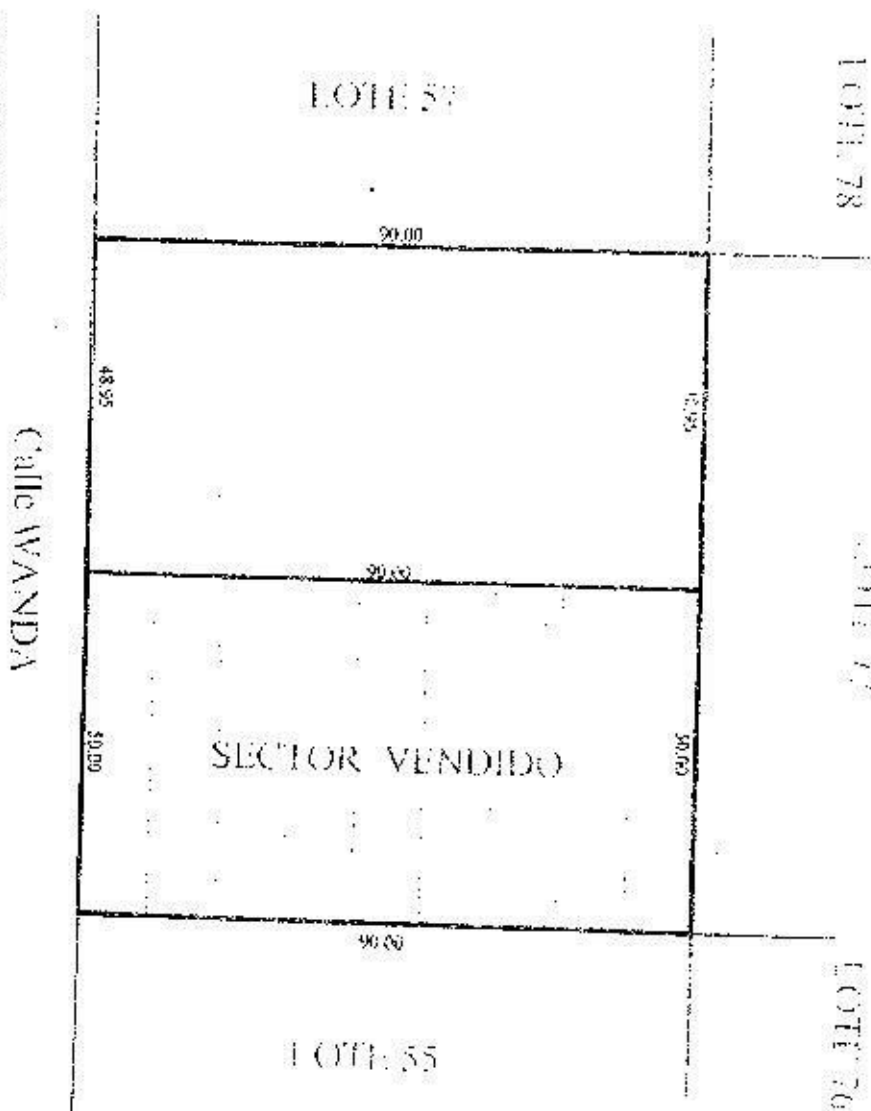

Esteban Francisco BOESING
DNI 12.847.853